

TIPS PRUEBA SABER 11



INGRESE A LA
UNIVERSIDAD

Comunidad U. Siempre pensando en tí. Creamos
estos tips para tú prueba saber 11° .
2016-1



¡Nuestro mejor resultado eres tú!

WWW.INGRESEALAU.COM



Contents

Días previos a la prueba.	3
Que llevar a la prueba.	4
Que no llevar a la prueba.	5
Momento de la prueba.	6
La prueba.	7
Mensaje.	8



Días previos a la prueba

Ha llegado el momento de la verdad, el día del examen. En este punto ya has hecho casi todo lo que podías hacer para estar completamente listo para el gran día. Planificaste tus estudios, seguiste tú calendario de estudio y has estudiado como nunca junto a todo el plantel educativo de Ingreso a la Universidad; así que posiblemente pienses que más puedes hacer para sacar la mejor nota en estos exámenes.

Sin embargo, a pesar de todos tus esfuerzos anteriores, el trabajo más importante aún está por hacer. Si no consigues rendir al máximo durante el examen es posible que todo el trabajo que has realizado no se vea reflejado en el resultado de la prueba Saber 11°. Por eso; queremos compartir una serie de consejos para ayudarte a rendir al máximo el día del examen.



1. Acuéstate temprano el día anterior.
2. Cero repasos el último día.
3. Cero trasnochos el último día.
4. Cero comidas pesadas el último día.
5. Cero atención a las leyendas urbanas de cómo llenar la prueba.
6. Familiarízate unos días antes con el sitio.
7. Confirma el sitio de aplicación del examen en la página oficial del Icfes www.icfesinteractivo.gov.co
8. Cuida tu estado de salud para que no llegues con sueño, con gripa o alguna malestar que pueda entorpecer el desarrollo de tu prueba.



Para estar más cómodo en la prueba no

olvides:

- Llevar una botella de agua o alguna chocolatina o dulce para que consumas durante la prueba.
- Llevar reloj para manejar tu tiempo, ese aspecto es clave para alcanzar a responder el examen completamente.

Ésto te ayudará a bajar los niveles de ansiedad y estrés en la prueba.

Que llevar a la prueba saber 11° .

Muchos estudiantes pierden tiempo, se agotan rápidamente, o en algunas ocasiones pierden el examen por no llevar los elementos adecuados. Por ello aquí describimos elementos que debes llevar a la hora de presentar la prueba:

- Recuerda llevar tu documento de identidad (Tarjeta de Identidad, Cédula de Ciudadanía, Cédula de Extranjería, Pasaporte).
- Los únicos implementos que debes llevar son: lápiz, borrador, tajalápiz, esfero y documento de identidad.

Que no llevar a la prueba Saber 11° .

Para el día de la prueba debes tener presente que hay cosas que debes llevar y otras que no están permitidas.

- No debes usar durante la prueba aparatos electrónicos; están prohibidos. Y es muy importante que llegues con 30 minutos de anticipación, esto te va a dar tranquilidad, espacio y vas a estar un poco más fresco a la hora de ingresar al salón donde vas a presentar tu prueba.

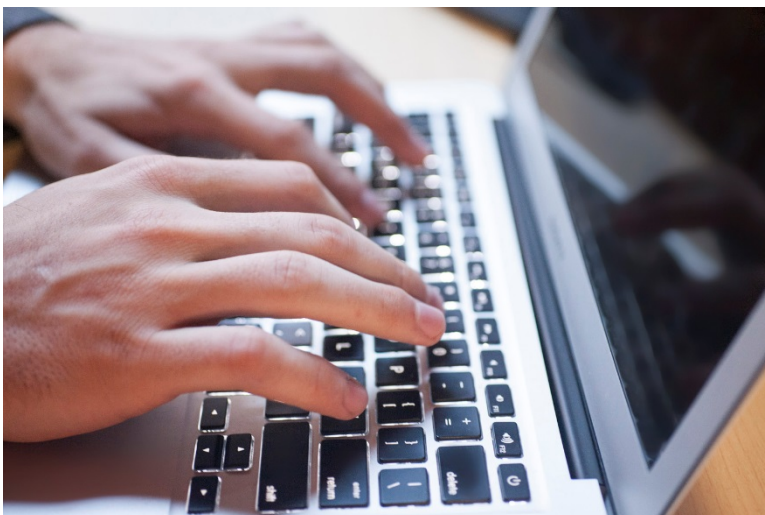

- No lleves bolsos o morrales grandes.

Momento de la Prueba Saber 11° .

Consejos prácticos para un
Mejor resultado

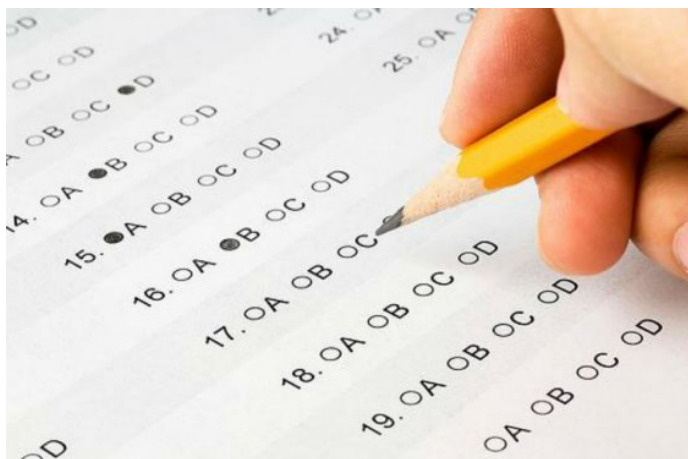

Prueba saber 11

Las fallas en los exámenes de Estado ICFES se atribuyen con frecuencia a la falta de capacidad de los estudiantes, cuando en realidad, en muchos casos, se deben al desconocimiento de los tipos de pruebas que se aplican, que llevar, que no llevar, llegar tarde y otros agentes externos al del conocimiento.

Este fin de semana, 288.000 estudiantes presentarán los exámenes de estado.

En el éxito de la prueba se cifra para muchos su posibilidad de futuro.

Por esto debes tener en cuenta algunas cosas básicas cuando se enfrenta a la prueba Saber 11.

1. Llega puntual: a las 7:00 a.m. al sitio donde debes presentar la prueba.
2. Cumplir las indicaciones del jefe de salón: no pararse del pupitre, debes permanecer mínimo dos horas en el salón.
3. Revisa que los nombres y apellidos de la hoja de respuestas estén correctamente escritos y coincidan con los tuyos.
4. Revisa que la numeración del cuadernillo de preguntas sea igual al de respuestas.
5. Lee cuidadosamente las instrucciones de los folletos y las preguntas de la prueba.
6. Recuerda que el examen termina a las 6:00 p.m.



Recuerda:

• Los exámenes que practica el ICFES a estudiantes de bachillerato, y personas interesadas en ingresar a la universidad, tienen su propio mito. Pero los bajos puntajes no se deben a falta de capacidad, sino al desconocimiento de las pruebas, a los nervios y al uso de metodologías poco funcionales para responder los cuestionarios.

LA PRUEBA SABER ||.

1. Responder a conciencia pero con tranquilidad.
2. Si te sobra tiempo revisa la prueba.
3. No deteriores la hoja de respuestas, ten mucho cuidado con los borrones y tachones.
4. Lee con mucha atención las preguntas y no taches la respuesta hasta estar totalmente seguro.
5. Si te sientes cansad@, estírate y haz una pausa por un par de minutos y luego sigue adelante.
6. No te dejes ganar por los nervios ni el día antes ni el día del examen, porque puedes llegar cansad@ o enferm@.
7. Concéntrate en tu prueba, recuerda que cualquier intento de copia es sancionado hasta por 5 años de inhabilitación para presentar el examen.
8. La tranquilidad es muy importante. Relájate y da lo mejor de ti, si fallas lo podrás presentar de nuevo.
9. Si no estás seguro con la respuesta de una pregunta no pierdas tiempo, avanza y luego le dedicas más tiempo al terminar.

Recuerda que en Ingrese a la U te hemos dado todos los elementos para que confíes en ti y en tus conocimientos; hemos realizado simulacros, talleres y diversas actividades académicas durante nuestra preparación.

Estamos seguros que lo vas a lograr, ¡éxitos!
¡Nos vemos en la Universidad!

INGRESE A LA UNIVERSIDAD

